

ขั้นตอนการสมัครเข้าร่วมการแข่งขันฟุตบอลเยาวชนและประชาชน

ประจำปี 2565 กรุงเทพมหานคร

1. เข้าเว็บไซต์กรมพลศึกษา www.dpe.go.th หัวข้อ ระบบสารสนเทศกพล.



ระบบสารสนเทศ
กพล.

2. เลือกหัวข้อระบบรับสมัครแข่งขันกีฬา



ระบบรับสมัครแข่งขันกีฬา
4 ก.ค. 2561 0

3. เลือกหัวข้อการลงทะเบียน



4. เลือกรายการที่จะลงทะเบียน (PM CUP กรุงเทพมหานคร)

เลือกรายการลงทะเบียน



PM CUP กรุงเทพมหานคร

5. กรอกข้อมูลเพื่อลงทะเบียนเป็นผู้ใช้งาน (ทีมที่ไม่ได้สมัครโดยใช้ชื่อสถานศึกษา ให้ติดต่อผู้ดูแลระบบเพื่อเพิ่มชื่อทีม) กดบันทึก รอผู้ดูแลระบบอนุมัติการลงทะเบียน โดยจะแจ้งกลับทางอีเมลที่ได้ลงทะเบียนไว้

ชื่อผู้ใช้งาน*: *โปรดระบุเป็น a-z หรือ A-Z หรือ 0-9 เท่านั้น

รหัสผ่าน*: *โปรดระบุรหัสผ่าน 6-20 ตัวอักษร

ยืนยันรหัสผ่าน*:

อีเมล*:

ชื่อ-นามสกุล*:

เบอร์โทรศัพท์*:

สมัครในฐานะสถานศึกษา

จังหวัด*:

ชื่อสถานศึกษา/สังกัด*: *หากไม่พบโรงเรียน/สังกัดของท่าน กรุณาแจ้งเจ้าหน้าที่ฝ่ายระบบของแต่ละเขตกีฬา

หนังสือแนบหรือเอกสารของกรมพลศึกษา (ถ้ามี): No file chosen

6. เมื่อได้รับการอนุมัติการลงทะเบียนแล้วให้ปฏิบัติดังนี้

1. ใส่ชื่อผู้ใช้ และรหัสผ่าน ที่ได้ทำการลงทะเบียนไว้
2. กดเลือก ผู้ใช้งานทั่วไป
3. กดตกลง



7. ดำเนินการตามขั้นตอนการรับสมัคร

1. บันทึกใบสมัครนักศึกษาและเจ้าหน้าที่

เลือก **สมัครใหม่** เมื่อกรอกข้อมูลนักศึกษา
เลือก **สมัครใหม่** เมื่อกรอกข้อมูลเจ้าหน้าที่

บันทึกใบสมัครข้อมูล
บันทึกใบสมัครนักศึกษา และเจ้าหน้าที่

1.1 เลือกชนิดกีฬา (สำคัญมาก)
หลังจากกดบันทึกข้อมูลนักศึกษา/เจ้าหน้าที่เสร็จสิ้น
อย่าลืม เช็คนกลงในด้านล่างสุด เมื่อเลือกชนิดกีฬา

สมัครแข่งขันกีฬา

2. บันทึกใบแยกประเภท

เลือกรายการ-กติกการแข่งขันที่ต้องการสมัคร
จากนั้นกด **ค้นหา**

ค้นหาประเภทกีฬา

ประเภทกีฬา: กีฬาประเภทต่าง ๆ

ชนิดกีฬา: กีฬาประเภทต่าง ๆ

ทีม: Home Oppose Other

ตัวอย่าง

2.1 เลือกประเภท/รุ่นอายุ
เลือกประเภท/รุ่นอายุที่ต้องการลง จากนั้นเลื่อน
ลงด้านล่างกด **เพิ่มชนิดกีฬา**

ตัวอย่าง

2.2 เลือกนักกีฬา
ทำเครื่องหมายถูกหน้าชื่อนักกีฬาที่ต้องการ
สมัครจากนั้นกดบันทึก

3. เมลูลายชานการรับสมัคร (พิมพ์ผังรูป)

เลือกผังรูปนักกีฬาและเจ้าหน้าที่ เลือก
รายการ-กติก ที่ลงสมัครแล้วกด **พิมพ์**

ตัวอย่าง

ปัญหาข้อผิดพลาดหากเมนูบันทึกใบแยกประเภทใช้ชื่อนักกีฬา

- 1.ไปที่เมนู บันทึกใบสมัครนักกีฬาและเจ้าหน้าที่ ค้นหาชนิดกีฬา
- 2.ตรวจสอบรอบวัน/เดือน/ปีเกิด ของนักกีฬารัฐธรรมนูญควรระบุอายุหรือไม่
- 3.ตรวจสอบชนิดกีฬาด้านล่างสุดว่าได้เลือกให้นักกีฬาหรือไม่

****** ผังรูปนักกีฬาจะขึ้นต่อเมื่อมีการแยกประเภทแล้วเท่านั้น

****** หากค้นหานักกีฬาไม่เจอ หรือขึ้นว่า "สมัครแข่งขันกีฬาแล้ว"

กดเมนู **พิมพ์และทำใบการสมัคร**



**วิธีการสมัครเข้าร่วมการแข่งขัน
กีฬารวมพลศึกษา**
gms.dpe.go.th/dpeser

กรมพลศึกษา

7.1 เลือกบันทึกข้อมูล แล้วเลือกบันทึกใบสมัครนักกีฬาและเจ้าหน้าที่

บันทึกข้อมูล

บันทึกใบสมัครนักกีฬา และ
เจ้าหน้าที่

7.2 การเพิ่มข้อมูลนักกีฬาแล้วเจ้าหน้าที่

รายการแข่งขัน*	<input type="text"/>
เกมส์การแข่งขัน*	<input type="text"/>
สังกัดที่เข้าแข่งขัน*	<input type="text"/>
ชนิดกีฬา :	<input type="text"/>
หมายเลขบัตรประชาชน :	<input type="text"/>
ชื่อ-สกุล :	<input type="text"/>
เพศผู้สมัคร:	<input checked="" type="radio"/> ทั้งหมด <input type="radio"/> ชาย <input type="radio"/> หญิง

นักกีฬาเก่า: ดึงทุกเกมที่มีน้อยกว่าปี 2564

แชมป์เก่า(เหรียญทอง): ทุกคนที่มีอย่างน้อย 1 เหรียญทอง



นักกีฬาให้เลือกช่องเพิ่มนักกีฬา

เจ้าหน้าที่ให้เลือกช่องเพิ่มเจ้าหน้าที่

7.3ใส่รายละเอียดรายบุคคลพร้อมแนบรูปถ่ายนักกีฬา เมื่อเสร็จแล้วให้กดบันทึก

ใบสมัครนักกีฬา ลงแข่งขัน

← กลับ

Choose File No file chosen
ไฟล์รูป jpg,jpeg เท่านั้น

วันเดือนปีที่สมัคร*:

30/11/2564

รายการแข่งขัน*:

เกมส์กีฬาที่เข้าแข่งขัน*:

สังกัดที่เข้าแข่งขัน*:

จังหวัดที่เข้าแข่งขัน*:

ข้อมูลส่วนตัวผู้สมัคร

ประเภทสมัคร*:

บัณฑิตประชาชน บัณฑิตชาวเขา ทาสปอร์ต อื่นๆ

เลขที่บัตรประชาชน*:

ชื่อ*:

ไม่ต้องระบุตำแหน่ง

นามสกุล*:

วันเดือนปีเกิด*:

น้ำหนัก*:

เพศ*:

ชาย หญิง

ที่อยู่

บ้านเลขที่:

หมู่ที่:

ถนน:

อำเภอ:

รหัสไปรษณีย์:

การศึกษา

วุฒิการศึกษา:

ระดับชั้น:

อายุ:

ส่วนสูง*:

เบอร์โทรศัพท์:

หมู่บ้าน/อาคาร:

ตรอก/ซอย:

จังหวัด:

ตำบล:

สถานศึกษา*

(ยกเว้นกีฬาผู้สูงอายุ,
PM CUP ไม่ต้องกรอก):

แนบเอกสารการสมัคร

สำเนาบัตรประชาชน:

[jpg,gif,bmp,pdf]

Choose File No file chosen

สำเนาทะเบียนบ้าน:

[jpg,gif,bmp,pdf]

Choose File No file chosen

โทรประจำตัว:

บันทึก

ยกเลิก

7.4 เมื่อกดบันทึกแล้วจะมีข้อความนี้ขึ้น ให้กด OK

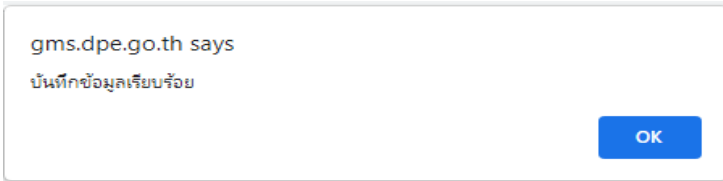

7.5 เมื่อกด OK แล้ว จะมีข้อความนี้ขึ้น ให้กด OK อีกครั้ง

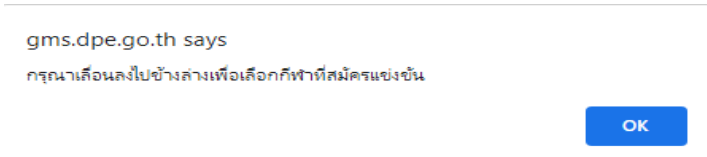

7.6 เมื่อกด OK จะมีข้อความนี้ขึ้นมาข้างล่าง ให้กดสมัครแข่งขันกีฬา



7.7 เมื่อขึ้นข้อความนี้ให้กดบันทึก เป็นการเสร็จสิ้นการศึข้อมูลรายบุคคล

เลือกกีฬาที่เข้าแข่งขัน

ชนิดกีฬา:

***ทำตามขั้นตอนจนครบทุกคนทั้งนักกีฬาแล้วเจ้าหน้าที่

8. บันทึกใบแยกประเภทนักกีฬา

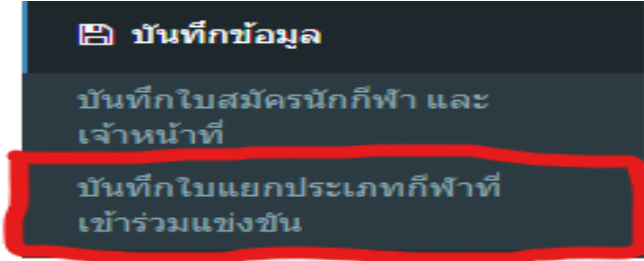

8.1 บันทึกใบแยกประเภทกีฬาที่เข้าร่วมการแข่งขัน

บันทึกใบแยกประเภทกีฬาที่เข้าร่วมการแข่งขัน

รายการแข่งขัน*

PM CUP กรุงเทพมหานคร

เกมส์การแข่งขัน*

การแข่งขันกีฬาฟุตบอลเยาวชนและประชาชน PM C...

ใส่ชื่อทีมที่สมัครเข้าร่วมการแข่งขัน

สังกัดที่เข้าแข่งขัน*

ชนิดกีฬา*

ฟุตบอล

เพศ*

ทั้งหมด คู่ผสม ชาย หญิง

เลือกรุ่นที่จะส่งเข้าร่วมแข่งขันแล้วกดค้นหา

ประเภทกีฬา*

ค้นหา

ยกเลิก

8.2 เลือกรุ่นที่ต้องการสมัครแล้วกดเพิ่มนักกีฬา

ลำดับ	ประเภทกีฬา	ช่วงอายุ	ใช้สิทธิ์	ส่งได้	ส่งแล้ว
1	ประเภท เยาวชน ชาย รุ่นอายุ 12 ปี	1-12		25	0
2	ประเภท เยาวชน ชาย รุ่นอายุ 14 ปี	1-14		25	0
3	ประเภทเยาวชน ชาย รุ่นอายุ 16 ปี	1-16		25	0
4	ประเภทเยาวชน ชาย รุ่นอายุ 18 ปี	1-18		25	0
5	ประเภทประชาชน ชาย	19-60		25	0

แสดงข้อมูลที 1 ถึง 5 จาก 5 รายการ ก่อนหน้า 1 ถัดไป

ประเภทกีฬา:



Show 10 entries Search:

ลบที่เลือก	เลขบัตรประชาชน	ชื่อ-นามสกุล	จังหวัด	หมายเลขเสื้อ	ตัวจริง/ตัวสำรอง	จัดการข้อมูล
<input type="checkbox"/>						

ก่อนหน้า 1 ถัดไป

8.3 เลือกนักกีฬาที่สมัครเข้าร่วมการแข่งขันโดยกดที่ช่อง ด้านหน้าชื่อ (ตามจำนวนนักกีฬาที่ส่งเข้าร่วมการแข่งขัน) แล้วกดบันทึก

ลำดับ	ประเภทกีฬา	ช่วงอายุ	ใช้สิทธิ์	ส่งได้	ส่งแล้ว
1	ประเภทประชาชน ชาย	19-60	ผ่านการคัดเลือก	25	2

แสดงข้อมูลที 1 ถึง 1 จาก 1 รายการ ก่อนหน้า 1 ถัดไป

ประเภทกีฬา: ฟุตบอล ประเภทประชาชน ชาย ใช้สิทธิ์ ผ่านการคัดเลือก

Show 10 entries Search:

ลบที่เลือก	เลขบัตรประชาชน	ชื่อ-นามสกุล	จังหวัด	หมายเลขเสื้อ	ตัวจริง/ตัวสำรอง	จัดการข้อมูล
<input checked="" type="checkbox"/>		มารุต คำจวน	กรุงเทพมหานคร		ตัวจริง	<input type="button" value="จัดการ"/> <input type="button" value="ลบ"/>
<input checked="" type="checkbox"/>		วิทวัส ขำहन	กรุงเทพมหานคร		ตัวจริง	<input type="button" value="จัดการ"/> <input type="button" value="ลบ"/>

แสดงข้อมูลที 1 ถึง 2 จาก 2 รายการ ก่อนหน้า 1 ถัดไป

9. ใบแยกประเภทนักกีฬา ใส่รายละเอียดให้ครบ จะเลือกเป็นไฟล์ PDF หรือ Excel ก็ได้ แล้วกดพิมพ์

ระบบฐานข้อมูล ด้านกีฬา กรมพลศึกษา / Department of Physical Education

ใบแยกประเภทนักกีฬา แต่ละชนิดกีฬารวมทุกเขต

รายการแข่งขัน*: PM CUP กรุงเทพมหานคร

เกมสกีการแข่งขัน*: การแข่งขันกีฬาฟุตบอลเยาวชนและประชาชน P...

ใส่ชื่อทีมที่สมัครเข้าร่วมการแข่งขัน

สังกัดที่เข้าแข่งขัน*:

กีฬาประเภท: เดี่ยว ทีม

ชนิดกีฬา: ฟุตบอล

ประเภทบุคคล: ทั้งหมด คู่ผสม ชาย หญิง

เลือกรุ่นที่จะส่งเข้าร่วมแข่งขัน

ประเภทกีฬา:

แสดงผล*: PDF Excel

พิมพ์

ยกเลิก

PM CUP กรุงเทพมหานคร

การแข่งขันกีฬาฟุตบอลเยาวชนและประชาชน PM CUP กรุงเทพมหานคร ประจำปี 2565 ครั้งที่
ชนิดกีฬา ฟุตบอล

ประเภทกีฬา ประเภทประชาชน ชาย ประเภทประชาชน ชาย

สังกัด	ลำดับ	ชื่อ-สกุล	หมายเลขเสื้อ	จังหวัด
ริมเมย FC คนจะดีดีตั้งใจใช้หน้าตา	1	วิวัฒน์ ขำหุ่น		กรุงเทพมหานคร
	2	มารุต คำจูน		กรุงเทพมหานคร

10. ฝั่งรูปนักกีฬา ใส่รายละเอียดให้ครบ จะเลือกเป็นไฟล์ PDF หรือ Excel ก็ได้ แล้วกดพิมพ์

ฝั่งรูปนักกีฬา ในแต่ละชนิดกีฬา

รายการแข่งขัน*: PM CUP กรุงเทพมหานคร

เกมส์การแข่งขัน*: การแข่งขันกีฬาฟุตบอลเยาวชนและประชาชน P...

สังกัดที่เข้าแข่งขัน:

ชนิดกีฬา: ฟุตบอล

ประเภทบุคคล: ทั้งหมด ผู้ผสม ชาย หญิง

ประเภทกีฬา:

เงื่อนไขการพิมพ์รายงาน*: แสดงประเภทกีฬา ไม่แสดงประเภทกีฬา

แสดงผล*: PDF Excel

ใส่ชื่อทีมที่สมัครเข้าร่วมการแข่งขัน

เลือกรุ่นที่จะส่งเข้าร่วมแข่งขัน

ฝั่งรูปนักกีฬา रिममेय FC คนจะดีดีที่ใจใช้หน้าตา ในการแข่งขัน PM CUP กรุงเทพมหานคร

ครั้งที่ การแข่งขันกีฬาฟุตบอลเยาวชนและประชาชน PM CUP กรุงเทพมหานคร ประจำปี 2565
ชนิดกีฬา ฟุตบอล



ชื่อ: มารุต คำจูน
วันเกิด: 12 พ.ย. 2545 (19 ปี)
เลขที่บัตร:
จังหวัด: กรุงเทพมหานคร
ประเภท/รุ่น: ประเภทประชาชน
ชาย



ชื่อ: วิทวัส ชำหูน
วันเกิด: 12 พ.ย. 2545 (19 ปี)
เลขที่บัตร:
จังหวัด: กรุงเทพมหานคร
ประเภท/รุ่น: ประเภทประชาชน
ชาย

11.ผังรูนักกีฬาและเจ้าหน้าที่ ใส่รายละเอียดให้ครบ จะเลือกเป็นไฟล์ PDF หรือ Excel ก็ได้ แล้วกดพิมพ์

ผังรูนักกีฬาและเจ้าหน้าที่ในแต่ละชนิดกีฬา

รายการแข่งขัน*: PM CUP กรุงเทพมหานคร

เกมส์การแข่งขัน*: การแข่งขันกีฬาฟุตบอลเยาวชนและประชาชน PM...

สังกัดที่เข้าแข่งขัน:

ชนิดกีฬา: ฟุตบอล

แสดงผล*: PDF Excel

ใส่ชื่อทีมที่สมัครเข้าร่วมการแข่งขัน

พิมพ์ ยกเลิก

ผังรูนักกีฬาและเจ้าหน้าที่ ริมเมย FC คนจะดีดีที่ใจใสหน้าตา จังหวัด กรุงเทพมหานคร
ชนิดกีฬา ฟุตบอล

ในการแข่งขัน PM CUP กรุงเทพมหานคร จังหวัด

ลำดับ	รูป	เลขบัตรประชาชน	ชื่อ-สกุล	วัน/เดือน/ปีเกิด	รายการกีฬา
1	 กรมพลศึกษา		มารุต คำจูน	12 พ.ย. 45	ประเภทประชาชน ชาย
2	 กรมพลศึกษา		วิทวัส ชำหูน	12 พ.ย. 45	ประเภทประชาชน ชาย

รายชื่อเจ้าหน้าที่

1	 กรมพลศึกษา		นริน พวงประเสริฐ เบอร์ติดต่อ	ผู้จัดการทีม ควบคุมทีม ชาย
---	---	--	---------------------------------	-------------------------------

เมื่อดำเนินการศิษย์ข้อมูลนักกีฬาและเจ้าหน้าที่เสร็จสิ้นแล้วให้ดำเนินการดังนี้

1. ปรีนแผนรูปนักกีฬาและเจ้าหน้าที่ และใบส่งรายชื่อให้นักกีฬา
2. จัดทำใบสมัครเข้าร่วมการแข่งขันและใบสมัครเข้าร่วมการแข่งขันรายบุคคลตามแบบฟอร์มที่กรมพลศึกษากำหนด(โหลดได้ใน www.dpe.go.th ชาวด้านกีฬา
3. ส่งเอกสารหลักฐานการสมัครเข้าร่วมการแข่งขัน ที่กลุ่มกีฬามวลชน สำนักงานการกีฬา กรมพลศึกษา ภายในวันที่ 28 กุมภาพันธ์ 2565 ภายในเวลาราชการ

หมายเหตุ* สอบถามข้อมูลการรับสมัครได้ที่ 02-2140120 ต่อ 3205**

